Amt für Wald und Naturgefahren
Uffizi da guaud e privels da la natira
Ufficio foreste e pericoli naturali

COMUNE DI Bregaglia

Piano delle Zone di pericolo

Bondo / Promontogno / Spino / Sottoponte

1:2 000

Zone di pericolo

- Zona di pericolo 1 (rote Zone)
- Zona di pericolo 2 (blaue Zone)
- Settore di rilevamento per le zone di pericolo

Informazione

- Area edificabile
- Area speciale
- Area speciale sovrapposta
- Area boschiva
- Corsi d'acqua

Zuoz, il

Commissione dei pericoli III

Il Presidente	Il Membro	L'Ingegnere forestale regionale
(Christian Wilhelm)	(Markus Stadler)	(Martin Keiser)

Visito: Sezione arginatura fiume e torrenti,
Ufficio tecnico dei Grigioni

(Marcel Roth)

Kartendaten: UP10 © ALG

N
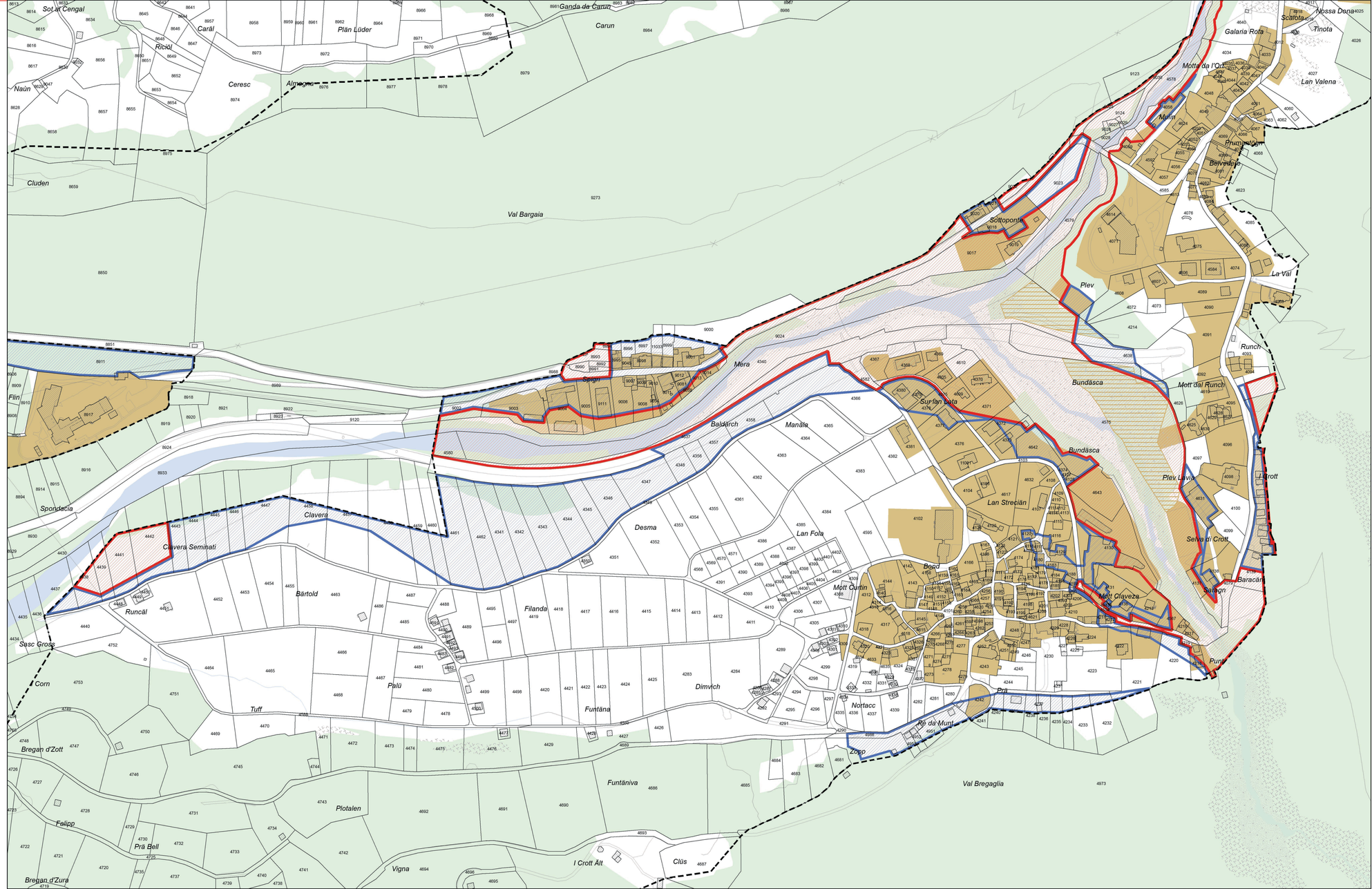
Kartenerstellung: AWN, 07.03.2018, mk